

FICHE TECHNIQUE PRODUIT

Date d'émission 01/07/2024
Fin de validité 31/12/2024

Site de production **MICHEL SAS - GRAVIERE DE CERNAY** Granulat **881/6 - Gravier 4/6.3 Concassé**
Nature pétrographique **Silico-Calcaire** Elaboration **Naturel**

Partie normative

Valeurs spécifiées sur lesquelles le fournisseur s'engage

Classe granulaire **4 6.3** Norme **NF P 18545-7 : B III _ Ang 1 (01/01/24)**

	0.5	d/2 2	d 4	D 6.3	1.4 D 9	2 D 12.5	f (%)	Fl (%)	Cc (%)	Ctc (%)	Ctr (%)
Vss + u	2.5	6	21	100			1.3	29			8
Vss	1.5	5	16	97			1	25			1
Vsi			6	87	98	100			95	30	
Vsi - u			1	82	97	100			88	23	
sf Max			3	3							

Partie informative

Résultat des essais de fabrication : du 01/01/2023 au 31/12/2023

Résultat des autres essais : du 01/01/2022 au 31/12/2023

	0.5	d/2 2	d 4	D 6.3	1.4 D 9	2 D 12.5	f (%)	Fl (%)	Cc (%)	Ctc (%)	Ctr (%)
Nbr. val	5	5	5	5	5	5	5	3	3	3	3
Maxi	0.7	1.0	12.0	93.0	100.0	100.0	0.3	21	100	77	0
XF + 1.25 sf	0.5	1.0	12.9	93.3	100.0	100.0	0.3	21	100	85	0
XF	0.1	1.0	10.8	91.4	100.0	100.0	0.2	19	100	67	0
XF - 1.25 sf	0.0	1.0	8.8	89.5	100.0	100.0	0.1	17	100	49	0
Mini	0.0	1.0	8.0	89.0	100.0	100.0	0.2	18	100	50	0
sf	0.31	0.00	1.64	1.52	0.00	0.00	0.05	1.58	0.28	14.42	0.00

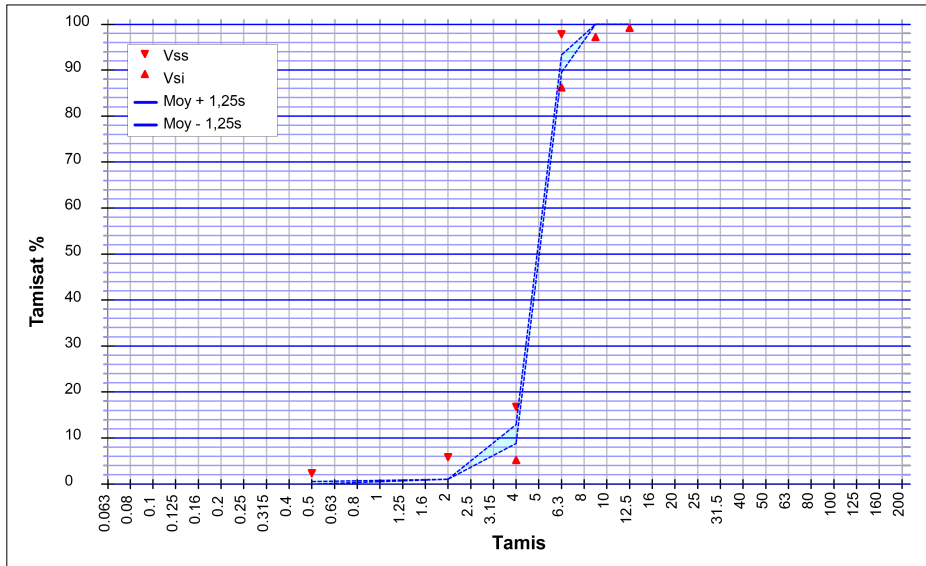

Essai(s) complémentaire(s)

Coefficient de polissage accéléré		
PSV	28/08/2023	54
Los Angeles (Résistance à la fragmentation)		
LA	28/08/2023	20
Micro Deval		
MDE	28/08/2023	11
Coefficient d'absorption d'eau		
WA24	30/06/2022	1.1 %
Masse volumique réelle séchée à l'étuve		
Prd	30/06/2022	2.61 Mg/m ³

SOMBART Guillaume
Responsable de la Maitrise de la Production

