

FICHE TECHNIQUE PRODUIT

Date d'émission 01/07/2024
Fin de validité 31/12/2024

Site de production **MICHEL SAS - GRAVIERE DE CERNAY** Granulat **883/6 - Gravier 10/20 Concassé**
Nature pétrographique **Silico-Calcaire** Elaboration **Naturel**

Partie normative

Valeurs spécifiées sur lesquelles le fournisseur s'engage

Classe granulaire **10 20** Norme **NF P 18545-7 : B III sauf D V _ Ang 2 (01/01/24)**

	0.5	d/2 5	d 10	D/1.4 14	16	D 20	1.4 D 28	2 D 40	f (%)	Fl (%)	Cc (%)	Ctc (%)	Ctr (%)
Vss + u	2.5	6	24	92		100			1.3	19			10
Vss	1.5	5	19	80		100			1	15			3
Vsi			9	50		90	98	100			90		
Vsi - u			4	38		85	97	100			83		
sf Max			4	9.1		3							

Partie informative

Résultat des essais de fabrication : du 01/01/2023 au 31/12/2023

Résultat des autres essais : du 01/01/2022 au 31/12/2023

	0.5	d/2 5	d 10	D/1.4 14	16	D 20	1.4 D 28	2 D 40	f (%)	Fl (%)	Cc (%)	Ctc (%)	Ctr (%)
Nbr. val	7	7	7	7	7	7	7	7	7	3	3	3	3
Maxi	0.7	1.0	17.0	80.0	92.0	100.0	100.0	100.0	0.5	9	99	32	1
XF + 1.25 sf	0.4	0.9	17.6	78.8	91.1	100.0	100.0	100.0	0.4	9	99	33	0
XF	0.1	0.3	13.9	71.3	84.7	99.3	100.0	100.0	0.2	8	95	28	0
XF - 1.25 sf	0.0	0.0	10.2	63.8	78.3	97.9	100.0	100.0	0.0	7	91	23	0
Mini	0.0	0.0	10.0	61.0	79.0	97.0	100.0	100.0	0.1	8	92	25	0
sf	0.27	0.49	2.97	5.99	5.15	1.11	0.00	0.00	0.14	0.71	3.58	3.97	0.35

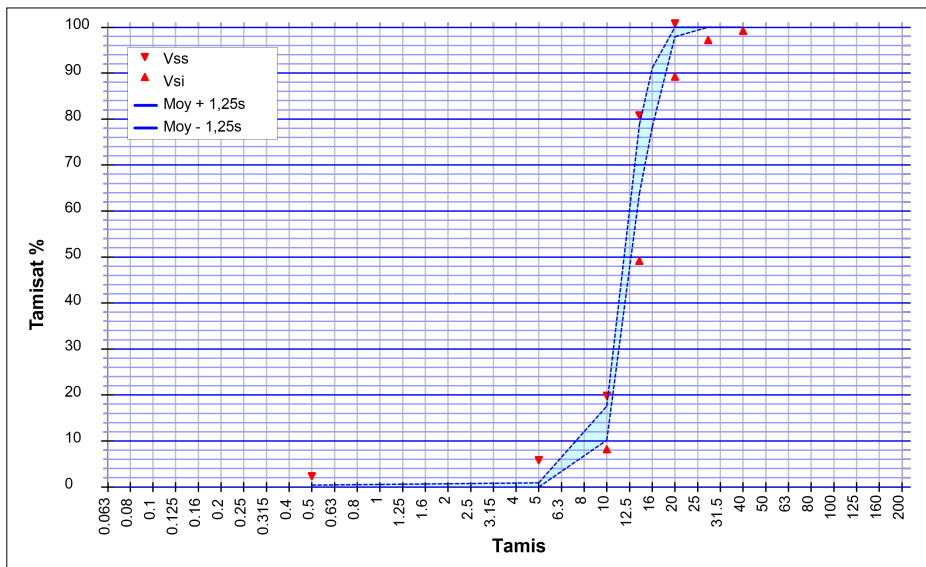

Essai(s) complémentaire(s)

Coefficient de polissage accéléré		
PSV	28/08/2023	54
Los Angeles (Résistance à la fragmentation)		
LA	28/08/2023	20
Micro Deval		
MDE	28/08/2023	11
Coefficient d'absorption d'eau		
WA24	30/06/2022	0.8 %
Masse volumique réelle séchée à l'étuve		
Prd	30/06/2022	2.63 Mg/m ³

SOMBART Guillaume
Responsable de la Maitrise de la Production

